EXIT Conseil

CENTRE DE FORMATION EN SÉCURITÉ
GROUPE TRIOMPHE SÉCURITÉ

L'avenir de la sécurité passe par la formation

LES FORMATIONS EN SÉCURITÉ INCENDIE

TESTS DE PRÉ-ENTRÉE POUR TOUTES LES FORMATIONS DIPLÔMANTES SSIAP.

PIÈCE D'IDENTITÉ OBLIGATOIRE POUR TOUTES LES FORMATIONS SSIAP

CALENDRIER & TARIFS DES FORMATIONS CONSULTABLES SUR : EXIT-CONSEIL.FR

FINANCEMENT CPF OU PÔLE EMPLOI POSSIBLE POUR CERTAINES FORMATIONS SSIAP

EXIT Conseil
CENTRE DE FORMATION EN SÉCURITÉ

VOUS SOUHAITEZ PROGRAMMER UNE FORMATION SÉCURITÉ INCENDIE ?

PRENEZ RDV AVEC NOS ÉQUIPES PAR TÉLÉPHONE : 01.69.04.17.43 OU PAR MAIL : CONTACT@EXIT-CONSEIL.FR

FORMATION SSIAP 1 AGENT SÉCURITÉ INCENDIE

70 H (HORS EXAMEN)

PRÉ-REQUIS

- Être titulaire d'une formation de secourisme (SST, PSC1, PSE,) de moins de 2 ans
- Être apte médicalement (selon les critères de l'arrêté du 02/05/2005)
- Savoir lire, écrire et parler le Français (Niveau B1 minimum) et savoir compter - passage d'un test écrit et entretien oral au centre pour valider l'entrée en formation

FORMATION SSIAP 2 CHEF D'ÉQUIPE SÉCURITÉ INCENDIE

70 H (HORS EXAMEN DE 7H)

PRÉ-REQUIS

- Savoir lire, écrire et parler le Français
- Etre titulaire d'une formation de secourisme (SST, PSC1, PSE,) de moins de 2 ans
- Etre titulaire du SSIAP 1 ou d'une qualification équivalente, à jour de recyclage
- Etre apte médicalement (selon les critères de l'arrêté du 02/05/2005)

REMISE A NIVEAU SSIAP 1 & SSIAP 2

21 H

REMISE À NIVEAU SSIAP 3 : NOUS CONTACTER

PRÉ-REQUIS

- Être titulaire d'une formation de secourisme (SST, PSC1, PSE,) de moins de 2 ans
- Être apte médicalement (selon les critères de l'arrêté du 02 mai 2005)
- Être titulaire du Diplôme SSIAP correspondant ou d'une qualification équivalente

RECYCLAGE SSIAP 1 & SSIAP 2

14 H

RECYCLAGE SSIAP 3 : NOUS CONTACTER

PRÉ-REQUIS

- Être titulaire d'une formation de secourisme (SST, PSC1, PSE,...) de moins de 2 ans
- Être apte médicalement (selon les critères de l'arrêté du 02/05/2005)
- Être titulaire du SSIAP correspondant, ou d'une qualification équivalente, à jour, et avoir réalisé au moins 1607 heures en fonction les 3 dernières années

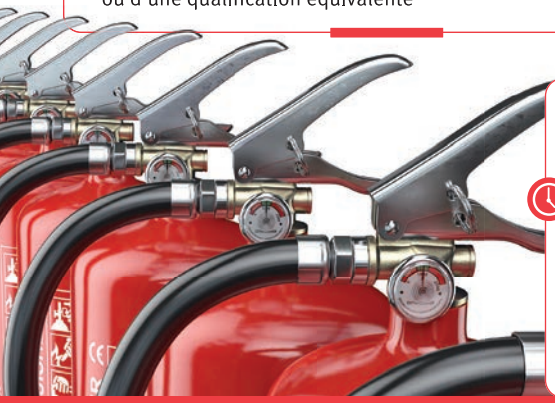

FORMATION SSIAP 3 CHEF DE SERVICE SÉCURITÉ INCENDIE

216 H, SOIT 30 JOURS (HORS EXAMEN ET HORS TEMPS DE DÉPLACEMENT)

PRÉ-REQUIS

- Être diplômé de niveau 4 ou validation des acquis, ou être titulaire du SSIAP 2 ou ERP 2 ou IGH 2
- Justifier de 3 ans d'expérience de la fonction
- Justifier du SST valide (moins de 2 ans)
- Aptitude médicale
- Maîtrise de la langue française (lu, parlé, écrit)

MODULES COMPLÉMENTAIRES

PRÉ-REQUIS POUR L'ENSEMBLE DES MODULES COMPLÉMENTAIRES

- Savoir lire, écrire et parler le Français
- Etre titulaire d'une formation secourisme (SST, PSC1, PSE) de moins de 2 ans
- Justificatif du statut permettant l'équivalence
- Etre apte médicalement (selon les critères de l'arrêté du 02/05/2005)

MODULE COMPLÉMENTAIRE SSIAP1

43H30

Concerne les hommes de rang des sapeurs-pompiers professionnels ou volontaires, des pompiers militaires de l'armée de terre, des pompiers militaires de l'armée de l'air ou des marins pompiers de la marine nationale

MODULE COMPLÉMENTAIRE SSIAP2

28 H

Concerne les sous-officiers des sapeurs-pompiers professionnels ou volontaires, des pompiers militaires de l'armée de terre, des pompiers militaires de l'armée de l'air ou des marins pompiers de la marine nationale et des titulaires du brevet national de jeunes sapeurs-pompiers titulaires de l'unité de valeur PRV1 ou AP1 ou du certificat de prévention, délivrés par le ministère de l'Intérieur, conformément aux paragraphes 1 & 2 de l'art.5 de l'arrêté du 2/05/2005.

MODULES COMPLÉMENTAIRES SSIAP3

34 H

- Titulaires du PRV2, du Brevet de Prévention, de l'AP2 (attestation de prévention de niveau 2) ou de l'attestation du ministre en charge de la sécurité civile

24 H

- Titulaires du DUT "Hygiène et Sécurité environnement : option protection des populations sécurité civile"

LES FORMATIONS EN SÉCURITÉ PRIVÉE

- TESTS DE PRÉ-ENTRÉE POUR LA FORMATION TFP APS
- PIÈCE D'IDENTITÉ OBLIGATOIRE POUR TOUTES LES FORMATIONS APS
- CALENDRIER & TARIFS DES FORMATIONS : WWW.EXIT-CONSEIL.FR
- FINANCEMENT CPF OU PÔLE EMPLOI POSSIBLE POUR LE TFP APS

EXIT Conseil
CENTRE DE FORMATION EN SÉCURITÉ

VOUS SOUHAITEZ DEVENIR AGENT DE SÉCURITÉ ?

PRENEZ RDV AVEC NOS ÉQUIPES PAR TÉLÉPHONE : 01.69.04.17.43 OU PAR MAIL : CONTACT@EXIT-CONSEIL.FR

Dispositifs de formations gratuites et rémunérées pour les demandeurs d'emploi

TFP - APS
AGENT DE PRÉVENTION ET SÉCURITÉ

175 H (HORS EXAMEN DE 7H)

PRÉ-REQUIS
- Pièce d'identité à jour lors de l'entrée en formation et être titulaire d'une autorisation préalable délivrée par le CNAPS
- Savoir lire, écrire et parler le Français (Niveau B1 minimum) et savoir compter
Passage d'un test écrit et entretien oral au centre pour valider l'entrée en formation

MAC APS - MAINTIEN ET ACTUALISATION DES COMPÉTENCES - AGENT DE SÉCURITÉ

27 H

PRÉ REQUIS
- Pièce d'identité à jour et justificatif de domicile de moins de 3 mois lors de l'entrée en formation
- Etre titulaire d'une carte professionnelle valide et d'un SST en cours de validité

EN COMPLÉMENT DE CES FORMATIONS OBLIGATOIRES POUR EXERCER DANS LES MÉTIERS DE LA SÉCURITÉ PRIVÉE, EXIT CONSEIL DISPENSE AUSSI DES FORMATIONS SPÉCIALISÉES

CONTACTEZ NOUS !

LES FORMATIONS SECOURISME ET SÉCURITÉ AU TRAVAIL

- PIÈCE D'IDENTITÉ OBLIGATOIRE POUR TOUTES LES FORMATIONS SECOURISME & SÉCURITÉ AU TRAVAIL
- FORMATIONS DISPENSÉES DANS NOS LOCAUX OU INTRA-ENTREPRISE.
- ASSISTANCE ET ACCOMPAGNEMENT POUR MISE EN CONFORMITÉ AVEC LES OBLIGATIONS RÈGLEMENTAIRES

EXIT Conseil
CENTRE DE FORMATION EN SÉCURITÉ

CONTACTEZ NOS ÉQUIPES POUR FAIRE UN POINT SUR VOTRE SÉCURITÉ AU TRAVAIL

PAR TÉLÉPHONE AU 01.69.04.17.43 OU PAR MAIL : CONTACT@EXIT-CONSEIL.FR

FORMATION SECOURISME - SST

14 H

PRÉ-REQUIS
Pièce d'identité à jour lors de l'entrée en formation

OBJECTIFS
A l'issue de la formation, le stagiaire doit être capable :
- D'intervenir efficacement face à une situation d'accident,
- De mettre en application, dans le respect de l'organisation de l'entreprise et des procédures spécifiques, ses compétences en matière de prévention, au profit de la santé et de la sécurité du travail.

MAC SST

7 H

PRÉ-REQUIS
- Pièce d'identité à jour lors de l'entrée en formation
- Être titulaire du certificat de SST

OBJECTIFS
A la fin de la formation, le stagiaire doit être capable d'intervenir efficacement face à une situation d'accident, et de mettre en application dans le respect de l'organisation de l'entreprise et des procédures spécifiques, ses compétences en matière de prévention, au profit de la santé et de la sécurité du travail.

FORMATION H0-B0

7 H

PRÉ-REQUIS
Pièce d'identité à jour lors de l'entrée en formation

OBJECTIFS
- Connaître les dangers de l'électricité et analyser le risque électrique,
- Intégrer la prévention dans l'organisation du travail,

- Mettre en œuvre les mesures de prévention et les instructions de l'employeur,
- Connaître la conduite à tenir en cas d'accident ou d'incendie d'origine électrique.

ACCUEIL ET ACCOMPAGNEMENT DES PERSONNES EN SITUATION DE HANDICAP EN ERP

7 H

PRÉ-REQUIS
Pièce d'identité à jour lors de l'entrée en formation

OBJECTIFS
A l'issue de la formation, le personnel des ERP accueillant plus de 200 personnes doit être capable d'adopter un comportement adapté dans le cadre de l'accueil et de l'accompagnement des personnes en situation de handicap.

EXIT CONSEIL RÉPOND ÉGALEMENT À VOS DEMANDES SPÉCIFIQUES EN MATIÈRE DE FORMATIONS EN SÉCURITÉ AU TRAVAIL GRÂCE À UNE ÉQUIPE DE FORMATEURS, TOUS EXPÉRIMENTÉS ET RECONNUS DANS LEURS DOMAINE D'EXPERTISE.

... Montez en compétences avec EXIT CONSEIL

FORMATIONS EN SÉCURITÉ PRIVÉE - SÉCURITÉ INCENDIE - SECOURISME & SÉCURITÉ AU TRAVAIL

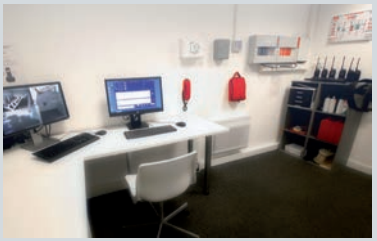

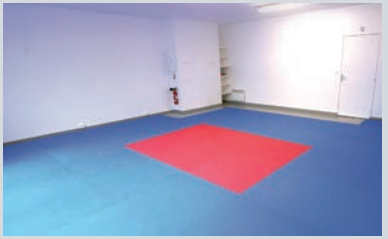
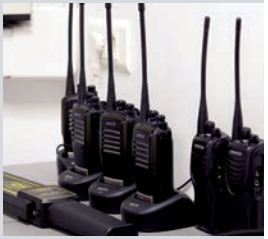

NOTRE CENTRE VOUS ACCOMPAGNE POUR INTÉGRER OU VOUS PROFESSIONNALISER DANS LES MÉTIERS DE LA SÉCURITÉ, DU FINANCEMENT À LA MISE À L'EMPLOI

Notre équipe vous accueille à Croissy-Beaubourg, à 25 km de Paris, dans ses locaux de plus de 800 m² dédiés à la formation en sécurité :

- 8 salles de cours spacieuses, propres et lumineuses adaptées à l'enseignement théorique (vidéo projection),
- 1 salle pour les entraînements pratiques
- 2 salles de repos
- Aire de feu et PC de sécurité «grandeur nature» disposant d'un SSI catégorie A
- Divers matériels de simulation
- Livrets, Vidéos,...

A votre écoute pour vous accompagner dans votre projet de formation avec les meilleurs enseignements théoriques et pratiques pour chacune des formations dispensées :

- Des formateurs vacataires à jour de leurs qualifications pour les actions de formation
- Une mise en œuvre de moyens et supports pédagogiques adaptés
- Une évaluation des connaissances acquises par les stagiaires
- Une traçabilité du stagiaire en cours et après la formation.

PRÈS DE 2000 STAGIAIRES BÉNÉFICIENT CHAQUE ANNÉE DE L'EXPERTISE ET DES GARANTIES DE QUALITÉ DE NOTRE CENTRE CERTIFIÉ QUALIOPI AU TITRE DE SES ACTIONS DE FORMATION.

Qualiopi processus certifié
RÉPUBLIQUE FRANÇAISE
La certification qualité a été délivrée au titre de la catégorie suivante : ACTIONS DE FORMATION

TAUX DE RÉUSSITE 2022

98% TFP APS

90% SSIAP1

90% SSIAP2

TAUX DE PLACEMENT 2022

98%

avec de nombreuses opportunités d'embauche au sein du Groupe Triomphe Sécurité

Taux de satisfaction 2022 des stagiaires & clients disponible sur : exit-conseil.fr

PRÉVENTION, SÉCURITÉ AU TRAVAIL, RISQUES PROFESSIONNELS... EXIT CONSEIL ACCOMPAGNE AUSSI LES ENTREPRISES

EXIT CONSEIL vous accompagne dans la mise en place d'actions de prévention et d'évaluation des risques professionnels, conformément aux obligations légales relatives à la sécurité au travail, et dans un objectif général d'amélioration des conditions de travail.

Une demande spécifique de formation en Sécurité au Travail ?

CONTACTEZ-NOUS !

EXIT Conseil

CENTRE DE FORMATION EN SÉCURITÉ
GROUPE TRIOMPHE SÉCURITÉ

RETROUVEZ TOUS LES PROGRAMMES, LES DATES & LES TARIFS DE NOS FORMATIONS EN LIGNE SUR

WWW.EXIT-CONSEIL.FR

56 BLD DE COURCERIN - 77183 CROISSY-BEAUBOURG
TÉL. 01 69 04 17 43 - CONTACT@EXIT-CONSEIL.FR

Aut. d'exercice CNAPS n° FOR-077-2026-11-15-20210587568 du 15/11/2021 – Art. L612-14 du LIVRE VI DU CSI : L'autorisation d'exercice ne confère aucune prérogative de puissance publique à l'entreprise ou aux personnes qui en bénéficient.

Groupe Triomphe Sécurité

Qualiopi processus certifié
RÉPUBLIQUE FRANÇAISE
La certification qualité a été délivrée au titre de la catégorie suivante : ACTIONS DE FORMATION

MON COMPTE FORMATION

CPF ENTREPRISES DE FORMATION RESPECTANT LA CHARTE DE DÉONTOLOGIE

ACCUEIL

Accueil des personnes en situation de handicap : merci de prendre contact avec notre équipe par téléphone avant votre arrivée, de façon à adapter au mieux les conditions d'accueil

MEMBRE UFACS Union Française des Acteurs de Compétence en Sécurité